

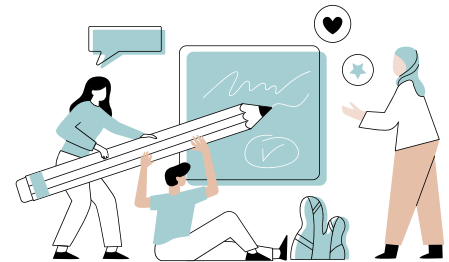

DESTINATARIOS

El programa va destinado a la comunidad educativa de Málaga, concretamente, escolares del 3er Ciclo de Educación Primaria, y alumnado de ESO, Bachillerato y Ciclos Formativos.



DESARROLLO DE LA ACTIVIDAD

Para empezar, se realizará la presentación de los monitores y del programa, así como un cuestionario para evaluar los conocimientos previos sobre la temática objeto de la actividad.

Posteriormente, se realizará una presentación en el aula sobre las problemáticas existentes en los entornos urbanos. Se visualizarán videos sobre acciones cotidianas que no deben realizarse en nuestros barrios y se realizará el debate "Qué ejemplo de vecinos" donde se planteará que les ha parecido lo que han visto.

A continuación, se desarrollará la actividad "Mi barrio, ¡Que descubrimiento!" que consistirá en una lluvia de ideas sobre el barrio del centro educativo para familiarizar al alumnado con el mismo:

- ¿Qué negocios hay en el barrio?
- ¿Hay muchos coches?, ¿y autobuses?, ¿tiene parada de metro o cercanías? ¿hay carril bici?
- ¿Qué equipamientos hay?, ¿hay pistas polideportivas, biblioteca, centro de Salud...?



Continuaremos con la salida "exploradores del barrio" donde por grupos tendrán que preguntar a personas de la calle, negocios, etc... para conocer los servicios, recursos, equipamientos, mobiliario y demás elementos que conforman el barrio y ayudan en su funcionamiento. Hablaremos con operarios de servicios de mantenimiento y limpieza para aprender sobre el mantenimiento de zonas verdes, vandalismo, el uso de contenedores y la planificación de la limpieza, entre otras cuestiones.





Finalmente, se regresará al aula para poner en común los resultados, evaluar lo que han aprendido y sacar conclusiones sobre el barrio.

En esta fase, representantes de los grupos de trabajo expondrán sus conclusiones y reflexiones al resto de participantes. Los alumnos comentarán los resultados de sus fichas y realizarán una puesta en común con el fin de favorecer la toma de conciencia respecto a los problemas medioambientales detectados en el barrio y la responsabilidad ciudadana sobre los mismos.

Se volverá a realizar el cuestionario de evaluación para valorar los conocimientos que han adquirido durante la actividad.

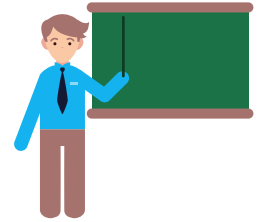

DURACIÓN

Este itinerario se desarrollará en 1 jornada escolar y tendrá una duración total de 5 horas. Cada actividad tendrá un ratio de 1 monitor cada 25 alumnos. El Taller está diseñado para la participación simultánea de dos aulas, contando para ello con dos monitores ambientales y el apoyo del profesorado acompañante.

SOLICITUD

Si su Centro está interesado en participar en esta actividad, deberá cumplimentar la solicitud que encontrará en: <https://bioeduca.malaga.eu/es/educacion-ambiental/solicitud-pasaporte-verde/>.

Para cualquier duda o aclaración puede contactar con nosotros a través del teléfono 951926915, o bien en la dirección de correo electrónico pasaporteverde@malaga.eu.