



CONTROL MOSQUITOS CULÍCIDOS - PARAJE NATURAL DESEMBOCADURA DEL GUADALHORCE

SEMANA 1: Los días 2 y 3 se ha realizado visita al Paraje en compañía de agente de Medio Ambiente de la Junta de Andalucía y en el entorno. De esta visita destacamos lo siguiente:

- No se observan larvas en los puntos de muestreo (los puntos 10, 11 y 12 no se pueden revisar por las obras en el Paraje). Observamos larvas de quironómidos en la mayoría de las lagunas.
- Durante esta semana se han utilizado los siguientes recursos:
 - Día 2: 1 técnico en horario de 08.00-14.00h.
 - Día 3: 1 técnico en horario de 08.00-14.00h.
 - En total se han invertido 12 horas de trabajo en el Paraje y su entorno.
- La temperatura de las lagunas es superior respecto a la semana anterior.
- El nivel del agua de las lagunas es similar respecto a la semana anterior.
- La presencia de mosquitos adultos es nula.
- La población de quironómidos es baja.
- Se han revisado ambos brazos del Río Guadalhorce sin encontrar larvas.

Trampas captura mosquitos adultos semana 1

- C.P. Julio Caro Baroja: 4 mosquitos
- Complejo deportivo Inacua: 7 mosquitos
- Campo fútbol Guadalmar: **desconectada*
- C.P. Clara Campoamor: *cerrado*
- Campo de fútbol San Julian: 0 mosquitos

Trampas captura mosquitos adultos semana 1 (modelo Qista)

- C.P. Julio Caro Baroja: 2 mosquitos
- Complejo deportivo Inacua: 2 mosquitos
- Campo fútbol Guadalmar: **desconectada*
- AA.VV. San Julian: 0 mosquitos

EVOLUCIÓN TRAMPAS BG-MOSQUITAIRE

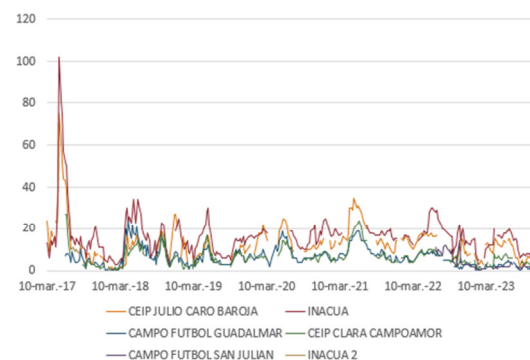

EVOLUCIÓN TRAMPAS QISTA

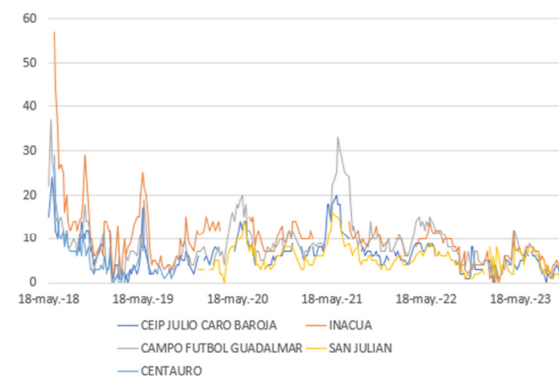

Se adjuntan planos con puntos revisados y cuadro con los puntos de control de mosquitos culícidos en el paraje natural.



CONTROL MOSQUITOS CULÍCIDOS - PARAJE NATURAL DESEMBOCADURA DEL GUADALHORCE





**CONTROL MOSQUITOS CULÍCIDOS - PARAJE NATURAL DESEMBOCADURA
DEL GUADALHORCE**

TÉCNICO:		ATHISA			FECHA VISITA:	02 y 03/01/24
PUNTO	ALTURA LAMINA AGUA	Tª AGUA (°C)	LARVAS CULÍCIDOS		OBSERVACIONES	
			RECUENTO DIPPER	DESARROLLO LARVAS (L1-L4)		
1	14	12	-	-		
2	14	12	-	-		
3	14	12	-	-		
4	-	12	-	-		
5	-	12	-	-		
6	-	12	-	-		
7	-	12	-	-		
8	-	12	-	-		
-	-	-	-	-		
10	-	-	-	-	PUNTO NO ACCESIBLE	
11	-	-	-	-	PUNTO NO ACCESIBLE	
12	-	-	-	-	PUNTO NO ACCESIBLE	
13	46	14	-	-		
14	32	12	-	-		
15	34	12	-	-		



**CONTROL MOSQUITOS CULÍCIDOS - PARAJE NATURAL DESEMBOCADURA
DEL GUADALHORCE**

TÉCNICO:		ATHISA			FECHA VISITA:	02 y 03/01/24
PUNTO	ALTURA LAMINA AGUA	Tª AGUA (°C)	LARVAS CULÍCIDOS		OBSERVACIONES	
			RECUENTO DIPPER	DESARROLLO LARVAS (L1-L4)		
16	32	12	-	-		
17	30	14	-	-		
18	-	14	-	-		
19	-	14	-	-		
20	-	12	-	-		
21	-	14	-	-		
22	-	14	-	-		
23	-	14	-	-		
24	-	14	-	-		
25	-	14	-	-		
26	-	-	-	-		
27	-	-	-	-		
28	-	14	-	-		
29	15	14	-	-		
30	<0	14	-	-		



**CONTROL MOSQUITOS CULÍCIDOS - PARAJE NATURAL DESEMBOCADURA
DEL GUADALHORCE**

TÉCNICO:		ATHISA			FECHA VISITA:	02 y 03/01/24
PUNTO	ALTURA LAMINA AGUA	Tª AGUA (°C)	LARVAS CULÍCIDOS		OBSERVACIONES	
			RECUENTO DIPPER	DESARROLLO LARVAS (L1-L4)		
31	<0	14	-	-		
32	-	-	-	-		
33	-	-	-	-		

ENTORNO PARAJE GUADALHORCE (ZONAS REVISADAS DURANTE SEMANA 1)

- **Barriada Guadalmar – Vega de Oro – La Cizaña – San Julián**
 1. Canal pluvial paralelo a Río Guadalhorce y canal parte trasera iglesia. No se observan larvas.
 2. Arroyo junto Vega de Oro. No se observan larvas.
 3. Rejillas pluviales. No se observan larvas.
 4. Canales – arroyo zona Plaza Mayor y Campo de Golf. No se observan larvas.
 5. Lagunas en Arrajainal. No se observan larvas.
 6. Arroyo San Julián – Ibericar y charca Ibericar. No se observan larvas.

- **Barriada Parque Litoral – Sacaba Beach**
 1. Canal pluvial paralelo a Av. Manuel Alvar. No se observan larvas.
 2. Rejillas pluviales. No se observan larvas.
 3. Laguna Sacaba Beach. No se observan larvas.
 4. Charca Calle Casares y canales frente Martín Carpena. No se observan larvas.